

理美容室のための サロンサポート相談

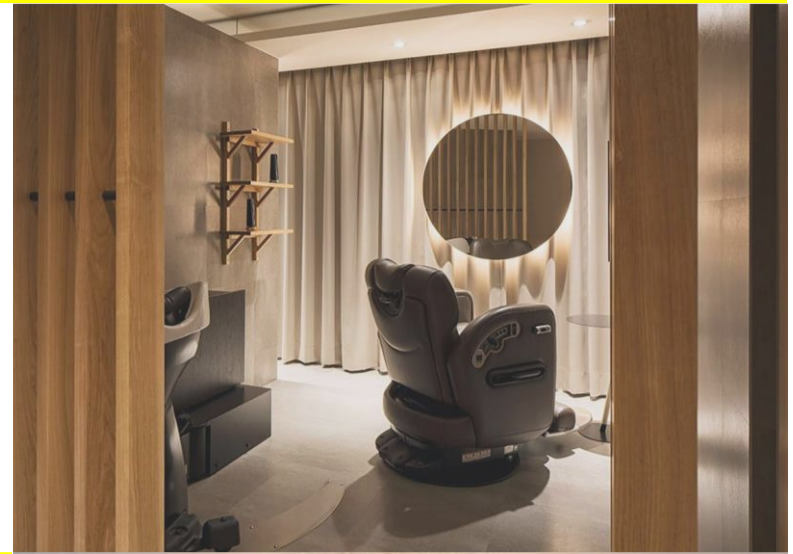

店舗状況を分析すると、こんな変化は見られませんか？

- 客単価の減少
- 客数の減少や客層の変化
- 人手不足、求人難
- 立地条件の変化
- 店舗の老朽化
- 資金調達難 etc...

出店・改装は、事業を続け発展させるための大きな転機です。最も効果的な時期の選定、従来顧客の囲い込みと、新規顧客の拡大を図るには、事前に現況の問題抽出とその解決、サービス・メニューを含む、出店・改装の目的や目標をしっかりと設定する事が重要です。

サロンサポート相談ではあらゆる疑問やお悩みに、経験豊富なサロンづくりのプロがマンツーマンで対応します。出店や改装をご検討の方は、この機会にぜひご相談ください。

日程

2020年6月22日（月）
7月20日（月）
8月24日（月）
9月28日（月）

会場

タカラベルmont仙台ショールーム
〒984-0015
仙台市若林区卸町2-10-5
TEL. 022-232-4481

お申込方法は裏面をご確認ください。

理美容室のためのサロンサポート相談 お申込書

お申込は、参加ご希望の日程と時間の□に✓を入れて、必要事項をご記入の上、右の番号までFAXください。

FAX.022-232-4490

FAXの際は番号をお間違えのないようご注意ください。

- お申込のFAXをいただきましたら、こちらから確認のFAXまたはお電話をいたします。
- お申込は先着順で受け付けさせていただきます。

日程

6月22日(月) 7月20日(月) 8月24日(月) 9月28日(月)

時間

10:00~ 13:00~ 15:30~

- 以下のご記入もお願いいたします。

サロン名	
お名前	<input type="checkbox"/> 経営者 <input type="checkbox"/> スタッフ <input type="checkbox"/> その他
サロンご住所 〒 —	
TEL	DMでの情報を希望しない→ <input type="checkbox"/>
FAX	
ご検討内容	<input type="checkbox"/> 改装 <input type="checkbox"/> 支店出店 <input type="checkbox"/> 新規開業 <input type="checkbox"/> その他()
お取引代理店名	

WEB申込はこちらにアクセス

パソコンの方はこちらにアクセス ⇒ <http://event.tbmg.jp/>



電話受付 022-232-4481

平日 AM9:00~PM17:30まで

会場 タカラベルmont仙台ショールーム
〒984-0015 仙台市若林区卸町2-10-5



仙台駅から車で約15分
地下鉄東西線「卸町駅」北1出口から徒歩10分

- ★お車でのお越しのお客様は、当社ななめ向かい立体駐車場をご利用ください。
- ★お帰りの際、無料券を発行いたしますので、駐車券をお持ちください。